Kanton St.Gallen
Gesundheitsdepartement

Wir machen das.

ST.GALLEN IMPFT!

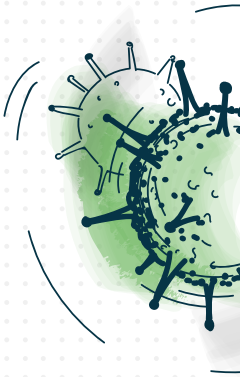

COVID-IMPFUNG JETZT ANMELDEN

www.wir-impfen.ch oder
in Ihrer Hausarztpraxis

EINFACH ANMELDEN!

COVID-19-IMPFUNG
SO MELDEN SIE SICH AN

Unter www.wir-impfen.ch können sich Personen ab 16 Jahren für einen Impftermin in den vier Impfzentren anmelden. Sie können sich auch in Ihrer Hausarztpraxis melden.

WEITERE INFORMATIONEN

- Personen, die eine Corona-Infektion durchgemacht haben, sind mindestens 6 Monate vor einer erneuten Erkrankung geschützt. Sie können entsprechend 6 Monate ab dem Zeitpunkt der Infektion mit einer Impfung zuwarten.
- Erwachsene mit chronischen Krankheiten, schweren bestätigten Allergien gegen Medikamente oder Impfstoffe, Schwangere sowie Personen, die eine ausführliche Beratung wünschen, melden sich bei der Hausärztin oder dem Hausarzt.
- Personen, die keinen Zugang zum Internet oder keine E-Mail-Adresse haben, können auch von Familienmitgliedern oder Bekannten für die Impfung angemeldet werden.

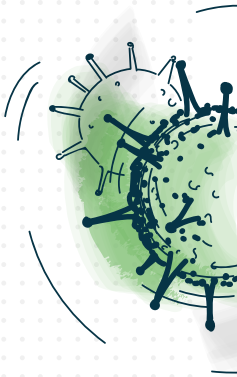

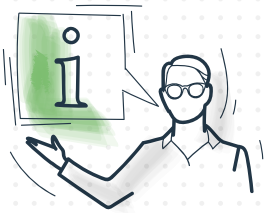

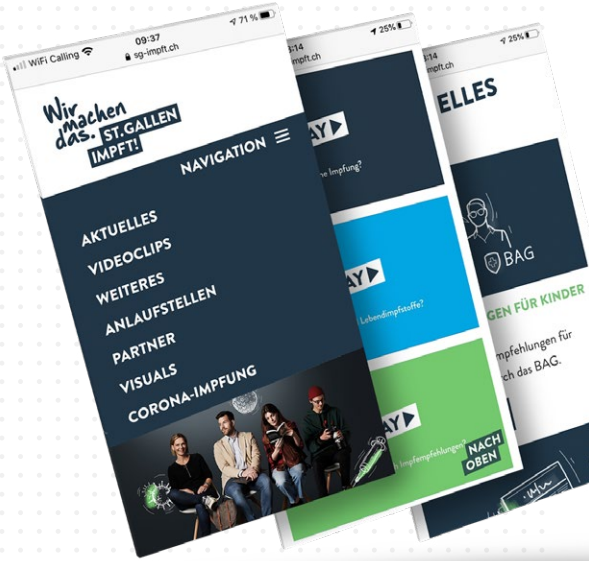

FRAGEN ZUR IMPFUNG?

Die Antworten dazu finden Sie in kurzen Videoclips online.

> www.sg-impft.ch