Kanton St.Gallen
Gesundheitsdepartement

# Wir machen das. ST.GALLEN IMPFT!

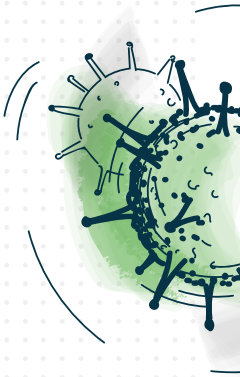

## COVID-IMPFUNG
## JETZT ANMELDEN

www.wir-impfen.ch oder
in Ihrer Hausarztpraxis

EINFACH ANMELDEN!

# COVID-19-IMPFUNG
# SO MELDEN SIE SICH AN

Unter www.wir-impfen.ch können sich Personen ab 16 Jahren für einen Impftermin in den vier Impfzentren anmelden. Sie können sich auch in Ihrer Hausarztpraxis melden.

## WEITERE INFORMATIONEN

- Personen, die eine Corona-Infektion durchgemacht haben, sind mindestens 6 Monate vor einer erneuten Erkrankung geschützt. Sie können entsprechend 6 Monate ab dem Zeitpunkt der Infektion mit einer Impfung zuwarten.
- Erwachsene mit chronischen Krankheiten, schweren bestätigten Allergien gegen Medikamente oder Impfstoffe, Schwangere sowie Personen, die eine ausführliche Beratung wünschen, melden sich bei der Hausärztin oder dem Hausarzt.
- Personen, die keinen Zugang zum Internet oder keine E-Mail-Adresse haben, können auch von Familienmitgliedern oder Bekannten für die Impfung angemeldet werden.

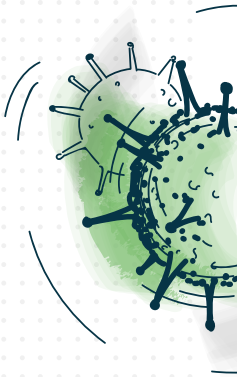

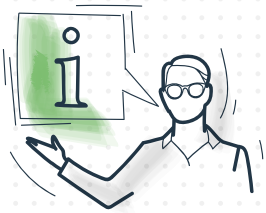

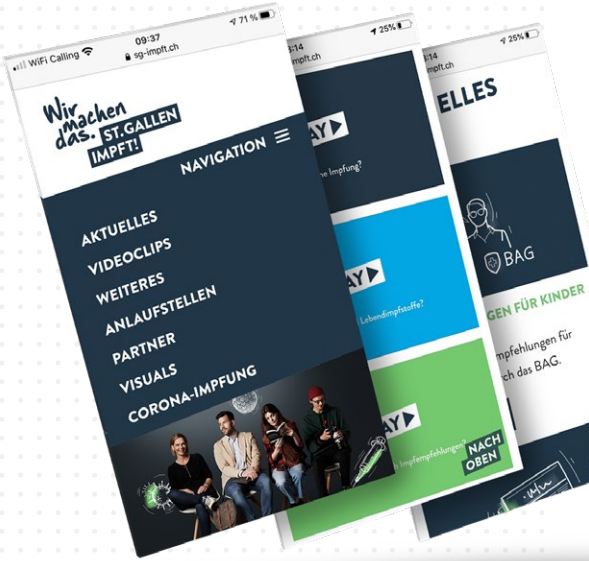


## FRAGEN ZUR IMPFUNG?

Die Antworten dazu finden Sie in kurzen Videoclips online.

**> www.sg-impft.ch**